

Forêt domaniale de Guînes



CHASSE
EN COURS



Promeneurs, respectez les chasseurs, de nombreux sentiers existent en forêt pour éviter les zones chassées.

En l'absence des grands prédateurs autrefois présents dans nos campagnes, la chasse est aujourd'hui le seul moyen efficace pour réguler les populations d'animaux sauvages, notamment les chevreuils, cerfs et sangliers.

Trop nombreux, ils causent des dégâts aux forêts et aux cultures environnantes, rompent certains équilibres écologiques, génèrent des collisions sur les routes. Le risque sanitaire au sein de ces populations augmente également en cas de surpopulations au sein d'une même espèce.

La pratique de la chasse est très réglementée et très encadrée : la saison s'étend de fin septembre à fin février, et selon les espèces des tirs d'été sont possibles.

Des panneaux préviennent l'action de chasse à l'entrée des routes et allées forestières et les chasseurs sont porteurs de gilets ou brassards visibles. Surtout, des règles strictes de sécurité sont imposées pour garantir la sécurité des autres usagers de la forêt, des infrastructures et habitations environnantes.

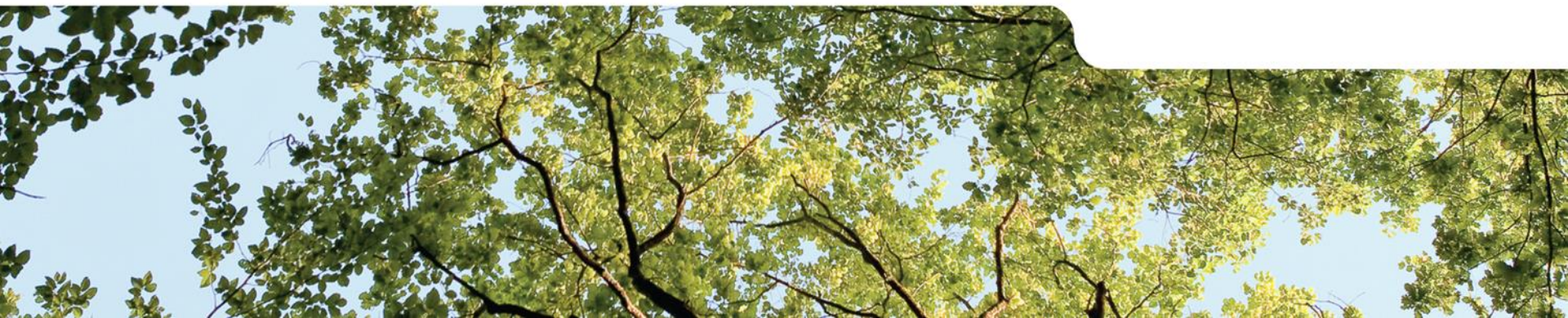

Carte des lots de chasse

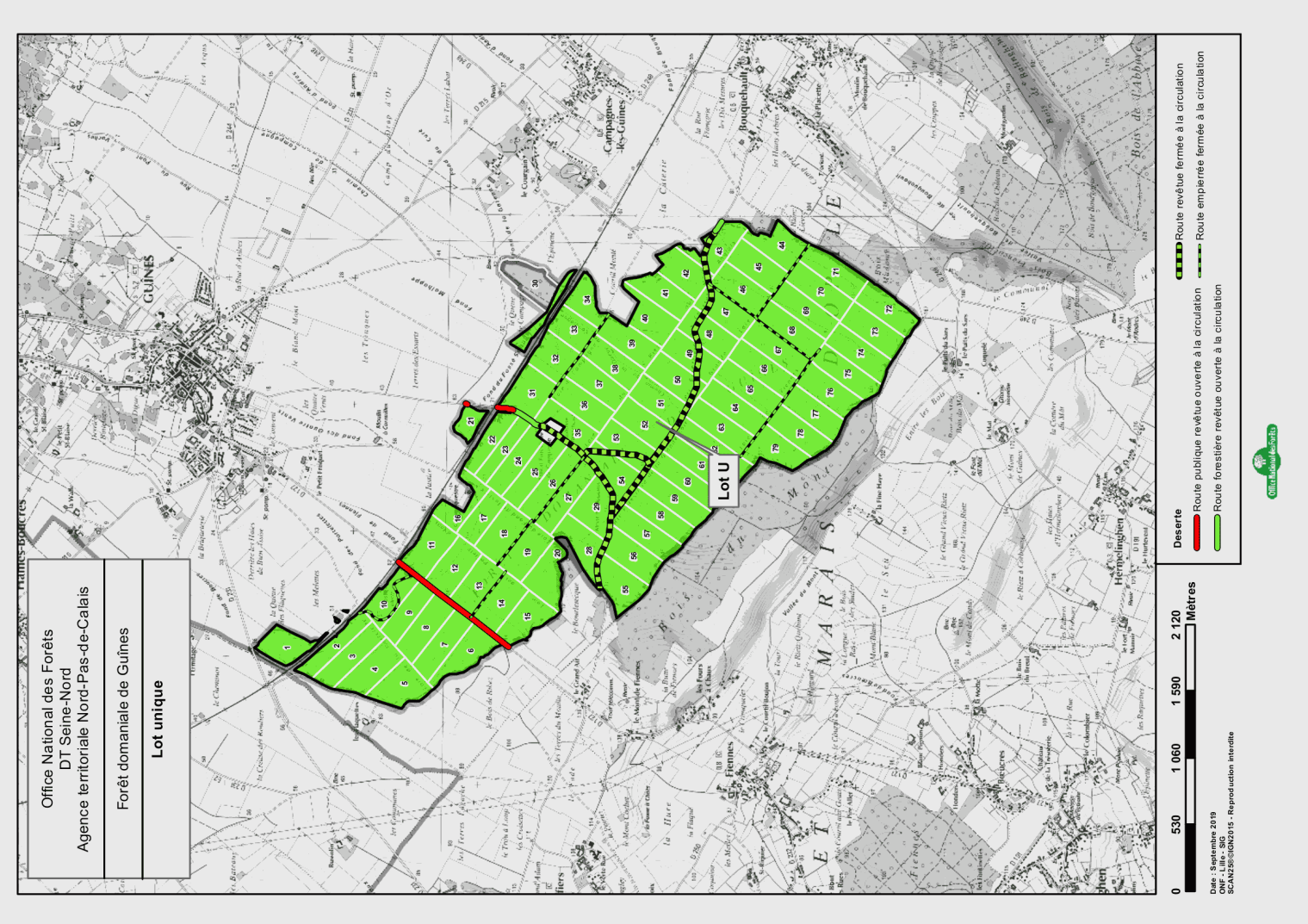

Calendrier des jours chassés

SEPTEMBRE		OCTOBRE		NOVEMBRE		DÉCEMBRE		JANVIER		FÉVRIER	
JOUR	LOT chassé	JOUR	LOT chassé	JOUR	LOT chassé	JOUR	LOT chassé	JOUR	LOT chassé	JOUR	LOT chassé
1 D		1 M		1 V		1 D		1 Me		1 S	U
2 L		2 Me		2 S		2 L		2 J		2 D	
3 M		3 J		3 D	U	3 M	U	3 V	U	3 L	
4 Me		4 V		4 L		4 Me		4 S	U	4 M	
5 J		5 S		5 M	U	5 J		5 D		5 Me	U
6 V		6 D		6 Me		6 V		6 L		6 J	
7 S		7 L		7 J		7 S		7 M		7 V	
8 D		8 M		8 V		8 D	U	8 Me	U	8 S	U
9 L		9 Me		9 S	U	9 L		9 J		9 D	
10 M		10 J		10 D		10 M		10 V		10 L	
11 Me		11 V		11 L		11 Me	U	11 S		11 M	
12 J		12 S		12 M		12 J		12 D	U	12 Me	U
13 V		13 D		13 Me	U	13 V	U	13 L		13 J	
14 S		14 L		14 J		14 S		14 M	U	14 V	
15 D		15 M		15 V		15 D		15 Me		15 S	
16 L		16 Me		16 S		16 L		16 J		16 D	U
17 M		17 J		17 D	U	17 M		17 V		17 L	
18 Me		18 V		18 L		18 Me		18 S	U	18 M	
19 J		19 S	U	19 M		19 J		19 D		19 Me	
20 V		20 D		20 Me	U	20 V	U	20 L		20 J	U
21 S		21 L		21 J		21 S		21 M		21 V	
22 D		22 M		22 V	U	22 D	U	22 Me	U	22 S	U
23 L		23 Me		23 S		23 L		23 J	U	23 D	
24 M		24 J		24 D		24 M		24 V		24 L	
25 Me		25 V		25 L		25 Me		25 S		25 M	
26 J		26 S		26 M	U	26 J		26 D		26 Me	
27 V		27 D	U	27 Me		27 V	U	27 L		27 J	
28 S		28 L		28 J		28 S		28 M		28 V	U
29 D		29 M		29 V		29 D	U	29 Me		29 S	U
30 L		30 Me	U	30 S	U	30 L		30 J			
		31 J				31 M		31 V	U		